



INFORMAZIONI UTILI
PER IL PROCESSO
DI
RICOSTRUZIONE
NEI TERRITORI INTERESSATI
DAL
SISMA 2016

Ufficio Speciale per la Ricostruzione Abruzzo
email: usr2016@regione.abruzzo.it
tel. 0861-021367



L'Ufficio Speciale per la Ricostruzione della Regione Abruzzo cura la pianificazione urbanistica connessa alla ricostruzione, l'istruttoria per il rilascio delle concessioni di contributi e tutti gli altri adempimenti relativi alla ricostruzione privata e pubblica.

Come nasce l'Usr

Individuazione
**COMMISSARIO SPECIALE
PER LA RICOSTRUZIONE**
(D.L.189/2016 art.2)



Emanazione
D.L.189/2016 art.3
Ordinanza n.1
del 10/11/2016



Nasce l'USR

Cosa fa l'Usr

(D.L.189/2016 art.3-11
Ordinanza n.1 art.6)

Attività ISTRUTTORIA

(Per l'erogazione di contributi per i lavori di riparazione e ricostruzione di immobili privati o pubblici danneggiati o distrutti dagli eventi sismici)

Attività URBANISTICA

(Predisposizione dei piani urbanistici generali e attuativi con consultazione dei cittadini e dei soggetti interessati)

Attività di PRIMA EMERGENZA

(Interventi di prima emergenza
D.L.189/2016 art.42)

Attività AMMINISTRATIVA

(Gestione contabilità speciale, servizi generali)

Struttura Usr

**VICE COMMISSARIO per
l'Abruzzo**



Ufficio Protocollo
Informatico

DIRETTORE

Ufficio Staff
del
Direttore



Ufficio Edilizia
Privata

Ufficio Edilizia
Pubblica

Ufficio Attività
Produttive



Le disposizioni del D.L. 189/2016 sono volte a disciplinare gli interventi per la riparazione, la ricostruzione, l'assistenza alla popolazione e la ripresa economica nei territori delle Regioni Abruzzo, Lazio, Marche e Umbria, interessati degli eventi sismici del 24 agosto 2016

D.L.189/2016 **convertito in legge** **229/2016**

● **Ricostruzione privata**

1) Edilizia residenziale

- **Interventi di immediata esecuzione (danni lievi)**

(Art.5-8 L.229/2016 - Ordinanza n.4 del 17/11/2016, n.8 del 14/12/2016, n.12 del 9/01/2016)

-**Interventi di ricostruzione (danni gravi)**

2) Attività produttive

- **Interventi di immediata esecuzione (danni lievi)**

(Art.5-8 L.229/2016 - Ordinanza n.4 del 17/11/2016, n.8 del 14/12/2016, n.12 del 9/01/2016)

-**Interventi delocalizzazione temporanea o definitiva (danni gravi)**

(Art.5, comma 2, lettere a), b) e c) L. 229/2016 - Ordinanze n. 9 del 14/12/2016, n.12 e n. 13 del 9/01/2017)

- **Interventi di ripristino con miglioramento sismico e ricostruzione (danno gravi)**

(Art.5-6-7-12 L.229/2016 e Ordinanza n.13 del 9/01/2017)

● **Ricostruzione pubblica**

(Art.14-14bis-15-15bis-15ter L.229/2016 - Ordinanza 14 del 16 gennaio 2016)

1) Edifici scolastici, universitari e demaniali

2) Opere di difesa del suolo e infrastrutture

3) Strutture sanitarie e socio-sanitarie, archivi, musei

4) Luoghi di culto



Il cittadino può richiedere l'avvio IMMEDIATO dei lavori di riparazione e rafforzamento sugli edifici danneggiati (scheda AeDES esito B- o C) o non utilizzabili da scheda FAST oppure compilare la domanda di richiesta di contributo ed attendere l'erogazione dello stesso e poi iniziare i lavori

COME PROCEDERE?

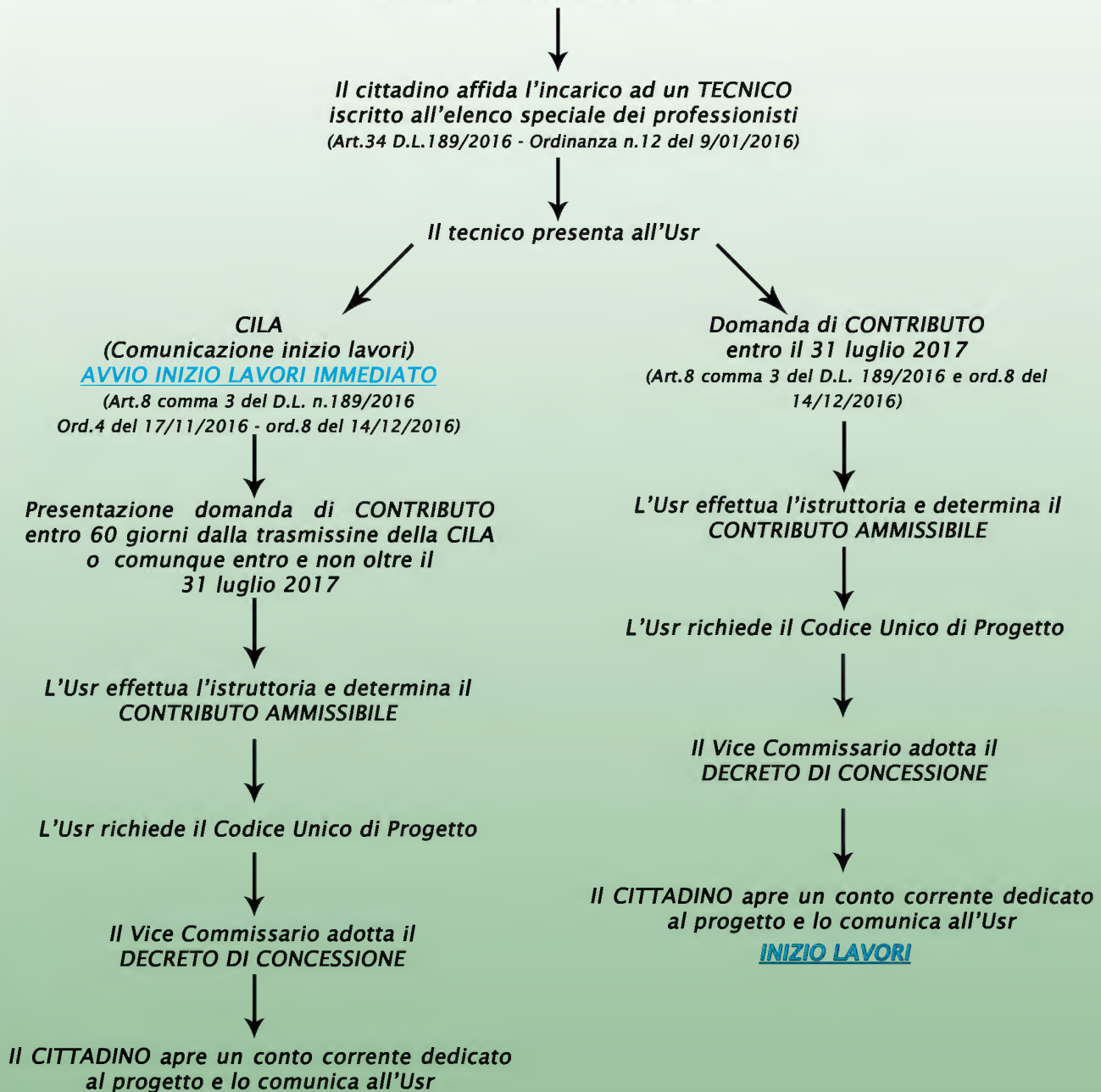

NB: I lavori devono essere completati entro 6 mesi dalla data di concessione; è prevista una **PROROGA** di 2 mesi per giustificati motivi

